

## Afwerking van een horizontale waterafvoer

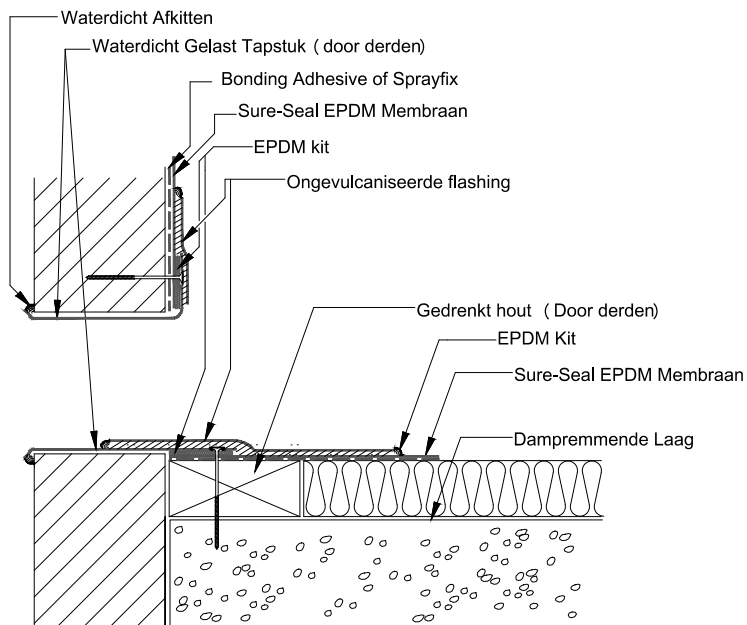

### Opmerkingen

1. Om een degelijke mechanische bevestiging van de waterafvoeren mogelijk te maken, wordt een gedrenkte houten balk geplaatst net iets groter dan de dakflens.
2. De PS Russ-strip mag onderbroken worden ter hoogte van de waterafvoer.
3. De metalen prefab waterafvoer dient volledig waterdicht gelast te zijn en de eventuele hoeken moeten afgerond zijn.
4. De mechanische bevestigingen van de waterafvoer dienen minstens 5 cm diep in de naadverbinding te zitten.